

厚生労働省認定  
東京医科歯科大学歯学部附属病院 協力型臨床研修施設

歯科医師  
求人のご案内



SAKAKIBARA  
DENTAL OFFICE

横浜さかきばら歯科・矯正歯科



# 歯科医療 × 楽しむ

歯科医療を最高の仲間と心の底から楽しめる  
そんな医院でありたい

01  
歯科医療は  
知れば知るほど面白い  
そんな場を提供します



02  
全員で連携することを心がけて  
最高のチームワークを発揮します



03  
仲間と学ぶこと  
考えることが  
楽しくなるような環境です



04  
歯科業界と地域に貢献し  
地域にはなくてはならない  
医院を目指します





## 01

### 担当制

当院は担当制です。スタッフひとりひとりに患者様を担当してもらいます。厚生省認定 臨床研修指導医 3人在籍しています。何でも相談して下さい。

毎日30分のマネキン・模型実習を行います。  
指導医のcheck評価あり。常勤(平日のみ・1年間)

## 02

### 平日毎日30分のマネキン実習



## 03

### 毎月半日のマンツーマン実践的トレーニング

高頻度基本治療からアドバンスな治療までの実践のため理事長から座学・実習の講義を受け実践知識と技術を身に付けます。  
常勤(毎月半日・2年間)(1年目 基礎的治療 2年目 アドバンス治療)

当院はCT・口腔内スキャナー(iTero)、3Dプリンターを完備。  
CERECを導入し、院内でCAD/CAMが可能です。  
最新のデジタル歯科を経験できます。

## 04

### 先進のデジタル歯科環境



## 05

### マイクロスコープ2台

当院はルーペを全員に支給します。ルーペを診療に使うことで質の高い治療が可能です。歯科用マイクロスコープも2台完備。拡大視野での治療を実践していただけます。

スキルアップしたい方には全面的にバックアップとサポートをしています! こういう資格を取りたい、(認定医・専門医)セミナーに行きたいなど遠慮なく相談してください!

## 06

### 資格取得支援

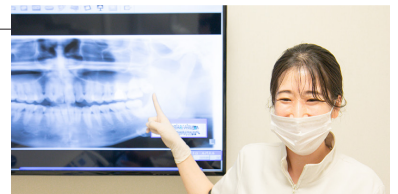

## 07

### アクセス良好の好立地

妙蓮寺駅徒歩1分! 医院の立地は駅から徒歩1分の好立地!  
横浜駅から電車7分と通勤も快適です!

休む時はしっかりと休む!  
プライベートも充実できます♪

## 08

### 年末年始休暇、GW休暇、夏期休暇 それぞれ各7連休!!



## 09

### 家賃補助あり!

遠隔地にお住まいの方に住宅手当を支給しております(医院規程あり)。少しでもスタッフの生活を補助し、プライベートも仕事も充実できるようにサポートします。

滅菌と感染症の対策は徹底しております。  
最新の機器とこまめな作業により患者様とスタッフの安心・安全な環境を提供しております。

## 10

### 滅菌・感染症対策の徹底



# Dr. 紹介



院長 榊原 毅

平成6年東京医科歯科大学卒  
厚生労働省 臨床研修指導医  
日本歯周病学会 歯周病認定医  
日本口腔インプラント学会専門医  
日本矯正歯科学会会員  
包括的矯正研究会 副代表  
インプラントスタディーグループAOS会長



副院長 佐々木 かおり

平成7年東京医科歯科大学卒  
厚生労働省 臨床研修指導医



常勤 北嶋 ひとみ

平成22年東京医科歯科大学卒  
厚生労働省 臨床研修指導医

非常勤 平野 恵子

東京医科歯科大学大学院  
歯髄生物学分野 大学院生

矯正(月1) 沖藤 明日香

平成22年東京医科歯科大学卒  
日本矯正歯科学会 認定医

歯科衛生士 8名  
受付 4名

## 当院の 特徴

- 厚生労働省 臨床研修指導医は3人在籍しています。
- 歯周病認定医、インプラント専門医が在籍(院長)
- 世界レベルの歯科技工士と連携をとって診療しています。(不定期でミーティングあり)
- デジタルの環境が整っています。  
(CT、口腔内スキャナー、CAD/CAM(CEREC)、3Dプリンター)
- 基本的診療を学びつつ、将来必要になってくるアドバンスな治療、  
包括的診療、デジタルデンティストリーの実際を見ることが出来ます。



# 院内紹介



受付



待合室



カウンセリングテーブル



カウンセリングルーム



診察室



特別室



パウダールーム



手術室

<b>開業</b>	2007年5月
<b>法人設立</b>	2009年3月
<b>ユニット</b>	7台(シロナ4台、ヨシダ3台)
<b>来院患者数</b>	約60名/日
<b>予約</b>	基本30分に1人
<b>スタッフ数</b>	歯科医師:常勤3名 非常勤1名 矯正:1名 研修医:1名 歯科衛生士:8名 受付事務:4名 計18名
<b>アクセス</b>	東急東横線 “妙蓮寺駅”から徒歩30秒

厚生労働省より、東京医科歯科大学歯学部付属病院協力型臨床研修施設に認定されています。

# 設備紹介



CT&3D分析



3D口腔内スキャナー (iTero、プライムスキャン)



マイクロスコープ

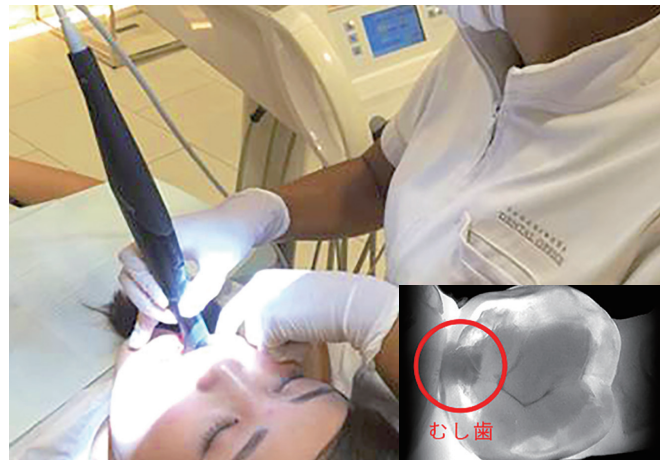

う蝕診断用口腔内カメラ (DiagnoCam Kavo)

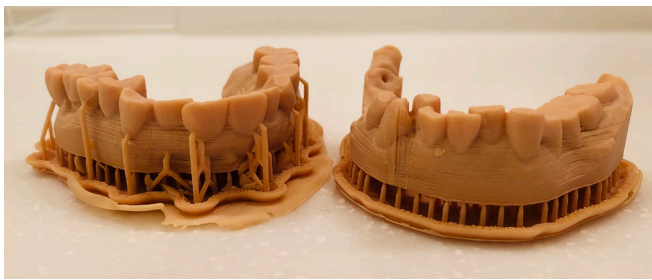

3Dプリンター

## [その他]

- CERECシステム (院内CAD/CAM)
- Er-Yagレーザー
- CO2レーザー
- 生体管理モニター
- AED
- 口腔外バキューム (各ユニット)
- 拡大ルーペ (Dr.DH全員に貸与)
- ビヨンドオフィスホワイトニング
- エアフロー

より良い治療を行えるよう常に最新の機器を導入！  
もちろん経験が浅い先生でも積極的に触れてスキルもアップ！

## ドクター教育



研修医

高頻度  
基本治療の実践

興味のある分野(大学院在籍診療科目など)から順次得意分野を作っていき、その範囲を広げていく

興味ある学会への加入

認定医、専門医につなげていく

研修医後

1~2年目

保険中心に引き続き高頻度基本治療の実践

3年目以降

自費治療 インプラント、矯正治療、歯周再生療法なども行う

5年目以降

歯周病学会・インプラント学会等の認定医、専門医取得、院内指導医

日本歯周病学会  
日本臨床歯周病学会  
日本口腔インプラント学会  
日本矯正歯科学会 など

興味あるコース、セミナー、勉強会への参加費用年間120万円までの支援あり(要審査)(3年目から。当初2年は院内トレーニング)

IOS、日先研、SJCD、5D、JIADS  
経営系セミナー、リーダーシップ、開業準備

## 院内トレーニング

新人  
1年目

- 毎日30分の実戦トレーニング(平日)
- CR充填、クラウン形成、その他のマネキン、模型実習を平日30分毎日行う
- 毎月半日 2年間の座学・実習 理事長担当
- 全顎的症例発表を経て院内独立する 1~2年後

しっかりとした技術と自信を身に付け、  
専門分野を持ち活躍できる歯科医師になるためのカリキュラムとサポートが充実!

# 研修医・Drの仕事紹介

## 一日の流れ

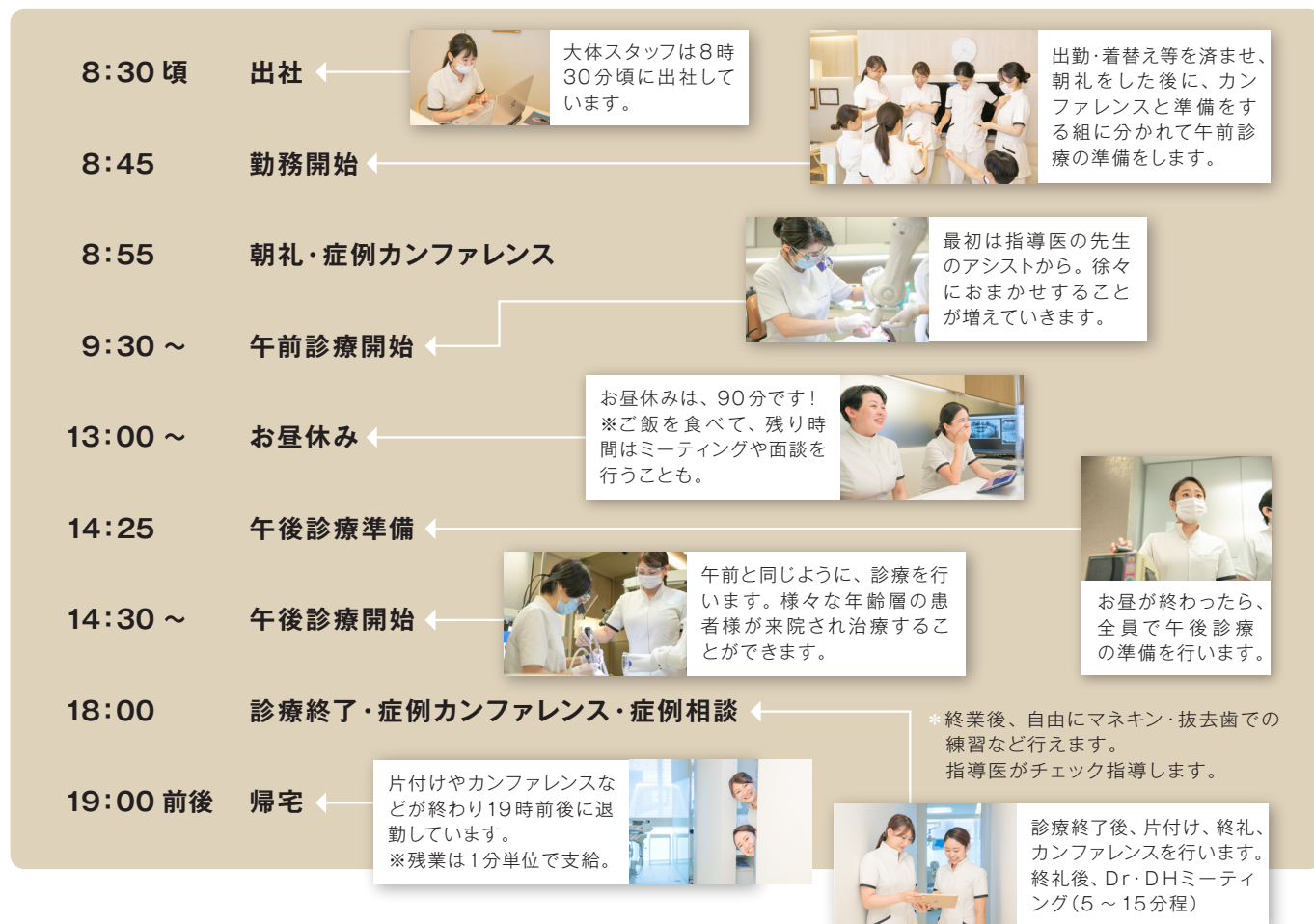

## 横浜さかきばら歯科・矯正歯科での研修(半年間) \*目安ですので、到達度によっては時期は前後します。



ファントム実習



院内勉強会



技工士の立ち合い

1～3ヶ月 指導医のアシスト  
非担当医としての診療  
ファントムでの支台歯形成実習  
個人トレー等の技工実習  
担当患者の配当、治療  
治療計画立案実習  
指導医のチェックのもと診療

↓

6ヶ月 院内勉強会にて症例発表

- \* 毎日朝夕に症例カンファレンス・治療相談
- \* 2ヶ月に1回の院内勉強会
- \* 技工士とのミーティング(不定期)
- \* 歯科用ルーペ貸与  
拡大視野での治療を学べます



## 先輩研修医の声

アシストにつくことで、診療の流れや治療説明の方法を学ぶことができました。



患歯だけではなく、口腔内全体、咬合関係、咬合力、患者さんの治療に対する考え方…それらを総合的に捉えて治療方針を考えることができました。

抜去歯での髓腔開拓の練習や透明根管での根管拡大の練習なども行わせていただいてよかったです。

毎日症例ごとにフィードバックを行っていただき、反省点や課題点を見つけることができました。

治療をする上で患者説明がいかに重要であるかを学びました。



技工士さんとの症例検討や他のクリニックとの合同勉強会にも参加させていただいて、とても勉強になりました。

研修終了時に担当患者さんが「今までありがとう」と伝えにわざわざ来てくださったのがとても嬉しかったです。

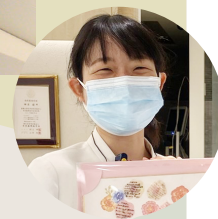

開業医のイメージが変わりました。

接遇レベルの高いスタッフの方達に囲まれて、それまで意識したことのない患者さんへの接遇、言葉遣いなども学ぶことができました。



# 住宅手当・社保・厚生年金完備!!



歯科医師免許取得!  
研修医修了!

住宅手当支給で楽々  
一人暮らしスタート!

週休2日、有休、  
社保厚生完備の  
充実した職場環境で  
しっかり成長!

女性の結婚・出産にも  
完全対応!  
産休制度完備で  
長く働ける職場です。

横浜さかきばら歯科・矯正歯科では、スタッフ皆が長く活躍できるように、待遇面でも様々な取り組みを行っています。自宅や、今住んでいるところからの交通費の全額支給はもちろんですが、中には「これから一人暮らしをしてみたいな」と思われている方も多いかと思います。そんな方々向けに住宅手当も支給しています。医院のモットーである『幸せな人生へのお

手伝い』は、患者様だけでなくスタッフやその家族にも当てはまります。充実の労働環境と私たちの誇るチームワーク、仲間同士の風通しのよさで、幸せの笑顔をまずはスタッフから。それが患者様にも伝わって素敵な笑顔を広げていけると思っています。安心して働ける職場。私たちは本気でその環境づくりに取り組んでいます。



**GW・夏・冬 3回の長期休暇  
有休消化100%**

GW・夏・冬の長期休暇、有給休暇も気兼ねなくとれるのでプライベートも充実。オンオフをうまく切替えて最高のパフォーマンスを目指しましょう!  
経営母体のしっかりした医療法人ですので労働環境もきちんと整備。産休・育休も実績があるので先輩スタッフにも気軽に相談できます。

仕事もプライベートも充実。  
安定した環境で歯科医師の一步を踏み出し、充実した人生をつかみませんか?

# 院内見学会

## 医院見学のご案内

横浜さかきばら歯科・矯正歯科では、院内見学会を随時開催しています。「当院について、もっと知りたい!」という方、「話を聞いたり、HPを見るだけではなく、実際に自分の目で医院を見てみたい!」という方にピッタリの内容になっています。自分がこれから働く場所・人を決めるのは、人生の中でも大きな決断になるでしょう。人生の大切な決断ですから、じっくり吟味して決めていただきたいのです。

当院のスタッフ一同、皆さんにお目にかかれることを楽しみにしております。ぜひご参加ください。



## 基本的な医院見学・面接の流れ

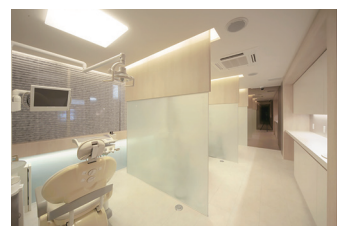
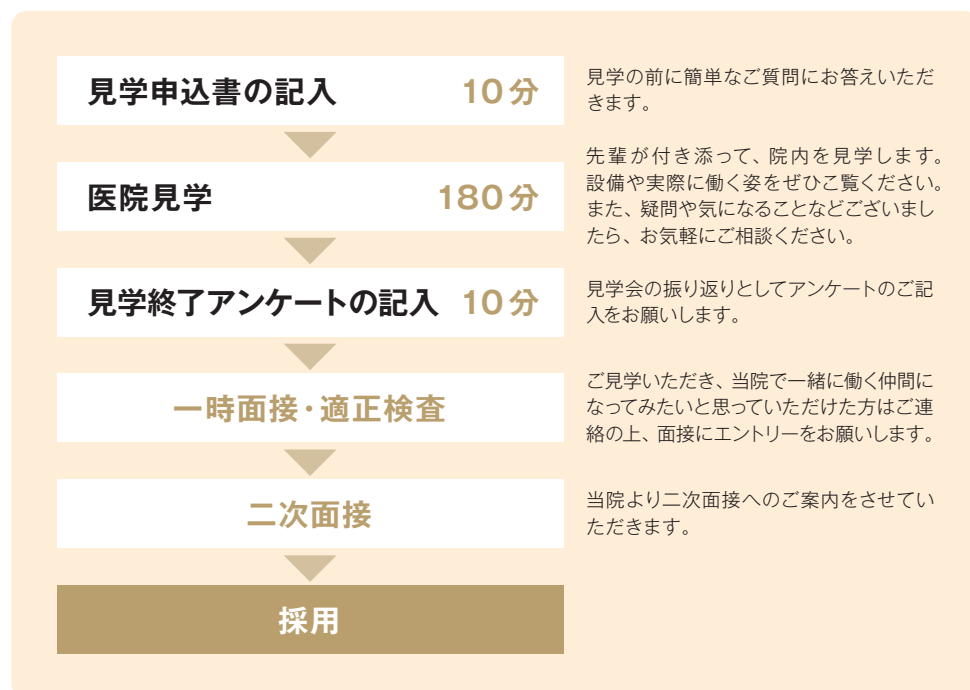

クリニック見学希望の方はお気軽にお電話ください

☎045-431-0550

(月~土 9:30-18:00)

医療法人社団 港央会 横浜さかきばら歯科・矯正歯科  
〒222-0023 横浜市港北区仲手原2-43-33  
mail:sakakibaradentaloffice@gmail.com

採用サイト



公式LINE



## 歯科医師募集のお知らせ

\*電話でもメールでもお気軽にご連絡ください。  
\*見学時には白衣とシューズと身分証をご持参ください。

見学・面接  
随時受付中

募集職種	歯科医師
対象となる方	新卒・経験者
勤務時間	診療時間/月～土 9:30～18:00(昼 13:00～14:30) 勤務時間/8:45～18:15 休日/日曜、他1日(常勤は週休2日制)
給与	常勤 卒業2年目(臨床研修終了1年目) 月給450,000円(試用期間中450,000円) 卒業3年目以上 月給500,000円～(試用期間中500,000円) ※経験、能力を考慮し決定させていただきます。 非常勤 卒業3年目以上 日給25,000円～
休日休暇	週休2日制(常勤)
待遇・福利厚生	昇給年1回・賞与年2回、交通費全額支給、有給有(有給消化率100%) 長期休暇有(年末年始休暇・GW休暇・夏期休暇 それぞれ各7連休、慶弔休暇) 住宅手当3万円(独身・一人暮らし・実家最寄駅から妙蓮寺駅までが1時間以上の場合、 その他医院規定あり)、退職金有(勤続3年以上)、制服貸与、講習会、学会参加支援制度あり ★3年目以降年間120万円までのセミナー等参加費支給(要審査)
社会保険	労災保険、雇用保険 厚生年金、歯科医師国保(常勤)
教育研修	社外研修への参加補助(費用)、資格取得支援制度
応募方法	お電話(045-431-0550)もしくは右の(採用サイト)より、ご応募ください。 <a href="https://d-sakaki-recruit.com">https://d-sakaki-recruit.com</a>

公式LINE



採用サイト



診療時間	月	火	水	木	金	土	日
9:30～13:00	●	●	●	●	●	●	/
14:30～18:00	●	●	●	●	●	●	/

休診日:日曜日・祝日

(※日曜日は毎月一度、矯正治療を行います)

日曜日は要予約:9:30～13:00 / 14:00～16:30

クリニック見学希望の方はお気軽にお電話ください

☎045-431-0550

(月～土 9:30-18:00)



医療法人社団 港央会 横浜さかきばら歯科・矯正歯科  
mail:sakakibaradentaloffice@gmail.com

〒222-0023 横浜市港北区仲手原2-43-33