



歯科衛生士
求人のご案内

厚生労働省認定

東京医科歯科大学附属病院 協力型臨床研修施設



YOKOHAMA

SAKAKIBARA DENTAL

& ORTHODONTICS

横浜さかきばら歯科・矯正歯科



JIYUGAOKA DENTAL

& ORTHODONTICS

自由が丘歯科・矯正歯科



歯科医療 × 楽しむ

歯科医療を最高の仲間と心の底から楽しめる
そんな医院でありたい

01

歯科医療は
知れば知るほど面白い
そんな場を提供します



02

全員で連携することを心がけて
最高のチームワークを発揮します



03

仲間と学ぶこと
考えることが
楽しくなるような環境です



04

歯科業界と地域に貢献し
地域になくてはならない
医院を目指します



ここがすごい！ 10のPoint



01

横浜院は妙蓮寺駅徒歩1分！
自由が丘院は東急線自由が丘駅南口徒歩2分！
どちらも好立地のため通勤も勤務後の時間も楽しめます！

アクセス良好の好立地

当院は担当教育制です。
新人スタッフひとりひとりに教育担当がつきます。
知識・技術の指導はもちろん、
困ったことの相談は気軽にできる仕組みがあります。

02

担当教育制



03

患者様の予防専用のユニットがあります。
予防メインの治療を学び実践することができます。
より優れた予防システムを構築するための工夫も行っています。

予防専用ユニット

当院の衛生士はルーペを全員に支給します。
ルーペを診療に使うことで質の高い治療が可能です。

04

ルーペ全員支給



05

当院はマニュアル・動画マニュアル、SNSがございます。またスタッフ同士での撮影や院内勉強会もありトレーニングする時間を確保して、教育担当教育チームによるサポートがしっかりとできる体制が整っています。

マニュアル完備教育サポート

衛生士としてスキルアップしたい方には全面的にバックアップとサポートをしています！
こういう資格を取りたい、セミナーに行きたいなど遠慮なく相談してください！

06

資格取得支援(認定DH)



07

休む時はしっかりと休む！
プライベートも充実できます♪

年末年始休暇、GW休暇、夏期休暇それぞれ7日以上!!

独身・一人暮らし・実家から
医院が1時間以上の場合手当を支給しております。
少しでもスタッフの生活を補助し、
プライベートも仕事も充実できるようにサポートします。

08

家賃補助あり！



09

女性スタッフが長く働けるまた子育てしながらでも働ける環境があります。現在も実際に産休中のスタッフや、子育てをしながら活躍をしているスタッフが在籍しております。

産休育休実績あり

滅菌と感染症の対策は徹底しております。
最新の機器とこまめな作業により患者様とスタッフの
安心・安全な環境を提供しております。

10

滅菌・感染症対策の徹底



スタッフ紹介



院長 榊原毅
 平成6年東京医科歯科大学卒
 厚生労働省 臨床研修指導医
 日本歯周病学会 歯周病認定医
 日本口腔インプラント学会専門医
 日本矯正歯科学会会員
 包括的矯正研究会 副代表
 インプラントスタディーグループAOS会長



副院長 佐々木 かおり
 平成7年東京医科歯科大学卒
 厚生労働省 臨床研修指導医



常勤 北嶋 ひとみ
 平成22年東京医科歯科大学卒
 厚生労働省 臨床研修指導医

非常勤 平野 恵子
 東京医科歯科大学大学院
 歯髄生物学分野 大学院生

非常勤 廣瀬 美萌
 東京医科歯科大学卒
 高齢者歯科学分野

矯正(月1) 谷川 萌
 東京医科歯科大学卒

歯科衛生士 12名
 歯科技工士 1名
 受付 7名

歯科衛生士に理想の環境です！

今年の新卒からベテランまで幅広く在籍しております。
 日々の診療でわからないこと、上手くできないことなど、どんな事でも気軽に相談できる環境です。
 一人で悩んだり、自己流になってしまう心配もありません。
 皆で一緒に成長していきましょう！
 また、毎朝・夕のカンファレンスや衛生士勉強会、院内勉強会、
 他院との合同勉強会などを通して、衛生士としての技術や知識をどんどん習得できる環境です！
 更に、衛生士全員にルーベを支給しています。
 裸眼では見えない世界を体験でき、スキルアップにも繋がりますよ！



設備紹介



CT & 3D分析



3D口腔内スキャナー(iTero、プライムスキャン)

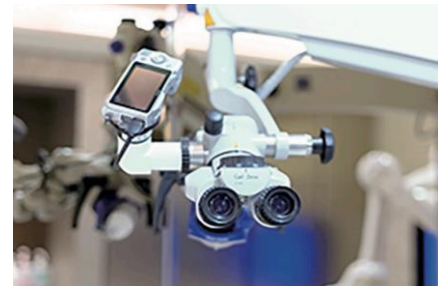

マイクロスコープ

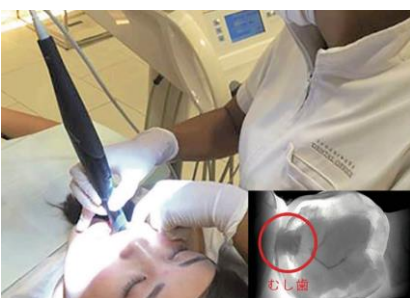

う蝕診断用口腔内カメラ (DiagnoCam Kavvo)



3Dプリンター

[その他]
 CERECシステム (院内CAD/CAM)
 Er-Yagレーザー
 CO2レーザー
 生体管理モニター
 AED
 口腔内バキューム (各ユニット)
 拡大ルーベ (Dr.DH全員に貸与)
 ビヨンドオフィスホワイトニング
 エアフロー

より良い経験を行えるよう、常に最新の機器を導入！
 アップデートされた情報で技術のスキルアップに役立ちます。

横浜さかきばら歯科・矯正歯科 院内紹介



受付

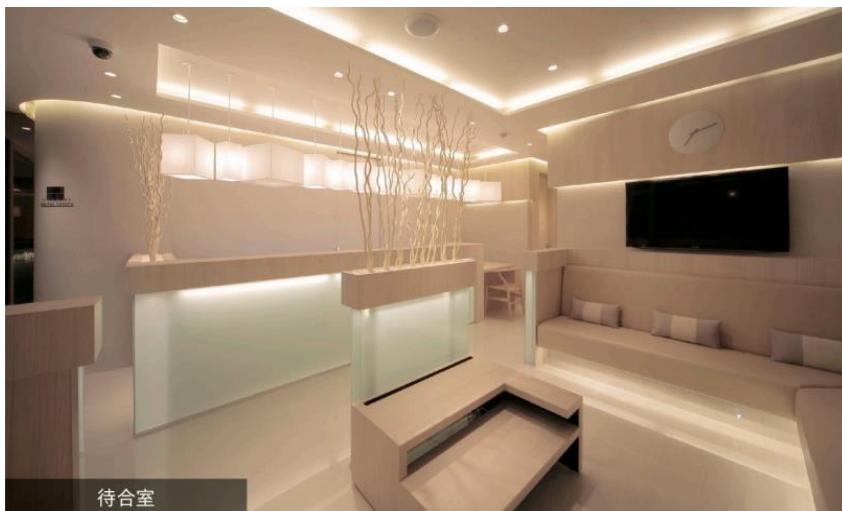

待合室



カウンセリングテーブル



カウンセリングルーム



診察室



特別室



パウダールーム



手術室

横浜さかきばら歯科・矯正歯科

開業	2007年5月
法人設立	2009年3月
ユニット	7台
予約	基本30分に1人
スタッフ数	歯科医師：常勤2名 非常勤2名 矯正：1名 研修医：1名 歯科衛生士：8名 歯科技工士：1名 受付事務：4名 計19名
アクセス	東急東横線 “妙蓮寺駅”から徒歩1分

厚生労働省より、東京医科歯科大学歯学部附属病院協力型臨床研修施設に認定されています。

自由が丘歯科・矯正歯科 院内紹介



待合室



受付



カウンセリングテーブル

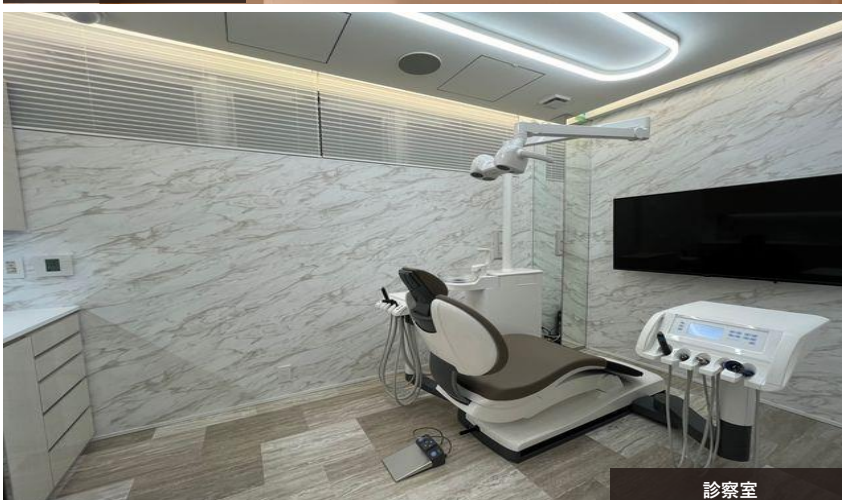

診察室



カウンセリングルーム

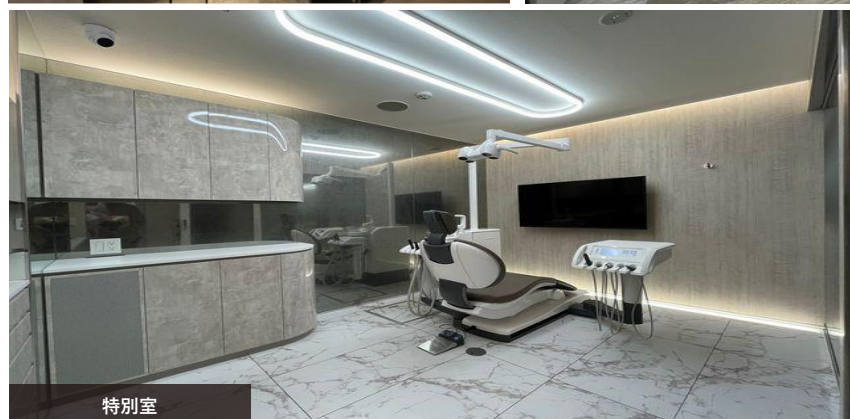

特別室



手術室

自由が丘歯科・矯正歯科 JIYUGAOKA DENTAL & ORTHODONTICS

開業 2023年11月

法人設立 2009年3月

ユニット 4台

予約 基本30分に1人

スタッフ数 歯科医師：常勤1名
矯正：1名
歯科衛生士：4名
受付事務：3名
計10名

アクセス 東急東横線
“自由が丘駅”から徒歩2分

マニュアル・カリキュラム完備



そして教育、成長に欠かせないのが各種の充実したマニュアル、カリキュラムです。

当院では業務ごとに多くの写真入りマニュアルを整備しています。その為、初めて見た人にもわかりやすく、教育担当もその流れに沿って解説していくため、とてもわかりやすくなっています。

マニュアルは持ち帰ることもできるので、復習にもとても役立ちます。周りからのしっかりとしたサポートと、行き届いた教育体

制、そして整備されたマニュアルたち。そんな当院のスタッフは、成長がとても速いことも特徴の一つです。

これまでの流れでは、1年目の夏頃までには歯周病治療やインプラント、矯正といった治療全般の流れをしっかりと理解し、基礎を身につけます。中には「〇〇さん希望で」という方も出てくることもあるくらいです。1年目の秋頃にはインプラントオペの第1アシスタントにつくことができます。

一緒にどんどん先端医療に挑戦し、成長していきませんか？

1年目

まずはアシストにて歯科の全体像をつかむ。まず医院になれていただく、さらに検査、SC、SRPなど、歯科衛生士としての基本的な業務を学びます。歯周外科オペやインプラントオペのアシスタント、矯正治療などを経験していきます。

2年目

歯周基本治療はもちろん、周りの先輩にみてもらいながら少しずつ重度な歯周病の方の治療にも取り組みます。担当患者も増え、充実した毎日を過ごせます。

3年目

担当衛生士として担当Drと一緒に多くの患者さんを見る。全顎治療・歯周再生療法・インプラント、矯正患者などのマネジメントを行う。認定衛生士への準備、新人・後輩の教育。これからの時代のニーズに応える訪問診療部門のプロフェッショナルを目指せます。全ての部門の業務を一定のレベルで行えるようになります。

5年目

医院を支えるチーフ、サブチーフなど診察だけでなく、教育・医院の様々なプロジェクトに積極的に関わってもらいます。認定衛生士にもチャレンジしていきましょう。

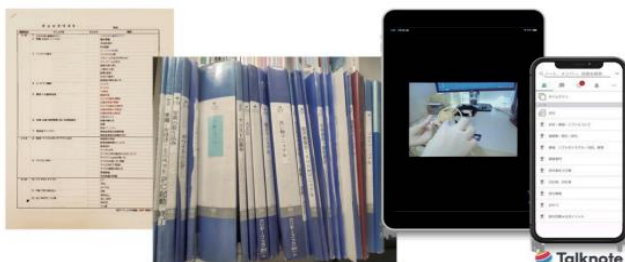

あなたの頑張りにしっかりと応えてくれる最高の仲間達。
共に歩いていく最高の仲間達。

歯科衛生士の仕事紹介

一日の流れ



仕事内容

- 予防処置・歯周治療やメンテナンス
DH枠を持ち、担当衛生士として治療にあたります。
- Drのアシスト業務
治療計画から補綴処置、マイクロエンド、インプラント外科処置まで歯科の全般に関わります。



歯科医師よりも衛生士が
“患者様との関わりが深くなる”
そんなことも多い、
やり甲斐のある仕事です

【カンファレンス】

毎朝・夕にカンファレンスの時間を設け、初診患者、難症例などの症例検討、ディスカッションを行います。ドクターとのコミュニケーションも密に取れる環境です。

【勉強会】

院内勉強会、衛生士勉強会、他院との合同勉強会など、衛生士としての知識や技術を身に着ける場が沢山あります。又、講習会やセミナー、インプラント/歯周病学会等の資格取得支援制度もあり、衛生士としてスキルアップしたい方を応援します。

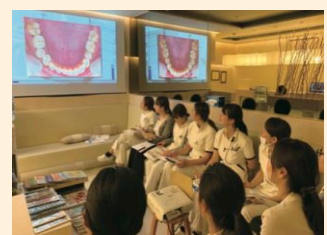
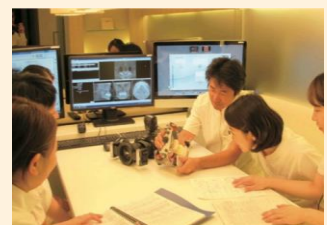

先輩歯科衛生士の声

H.M 職種：歯科衛生士

接遇がとても丁寧で、治療もエビデンスやガイドラインに沿って、しっかりと行なっているところに魅力を感じました。ドクターやスタッフ、みんなが勉強熱心で、そしてとにかく仲がいいです！医院を良くしたいという気持ちをスタッフ全員が持っています。入社してからは、以前より仕事に対するの責任感を強く持つようになったと思います。担当制ということもあり、担当ドクターと自分とでしっかり診ていくために、院内での勉強会だけでなく、外部のセミナーなどにも積極的に参加するようにしました。新しく入社した方には教育担当がつき、またチェックリストなどを活用し、漏れのないよう、みんなでサポートできるようにしています！



H.O 職種：歯科衛生士

まずはとても医院が綺麗です。また衛生士の人数が多く優しいスタッフがたくさんいます。治療については全てマニュアルになっているため、わからないことがあれば常に質問できる環境です。練習なども先輩方が付き合ってください、とても丁寧に教えてもらえます。入社してからは、歯科の知識量が格段に上がりました。インプラント、矯正、歯周病、小児、高齢者などそれぞれの分野に詳しい方がいるので、カンファレンスなどで新しい知識を常に身につけることができる環境です。最初は覚えることがたくさんで大変かと思いますが、一緒に頑張りましょう！

S.I 職種：歯科衛生士

入社した決め手は、就業時間と治療内容です。就業時間は定時が18時15分で他の医院と比べて比較的早く、治療内容はとても幅広く学ぶことができます。また私が一番魅力的だと思うのは、スタッフの接遇が素晴らしいことです。私自身も言葉遣いや、立ち居振る舞いなどが変わりました。入社してからは、教育担当がつきサポートしながら業務を覚えていきます。人として成長できるそんな歯科医院です！



M.S 職種：歯科衛生士

清潔感がありとても綺麗で、駅から近い医院です。当院では、わからない事や疑問に思った事をみんなで話し合います。どうしたら医院がもっとよくなるか、衛生士としてどのように患者様へ向き合えばいいか、スキルアップしていくかをみんなで問題意識を持ち、解決していけるそんな医院です。入社してからはセミナーに参加したり、先輩方が練習に付き合ってくださいました。医院には設備が整っており、一般診療はもちろん、インプラント、矯正、歯周治療など、様々な事が学べ、歯科衛生士として成長できます。ぜひ一緒に働きましょう！！

A.K 職種：歯科衛生士

駅からとても近くで、在籍する衛生士が多い点が魅力的でした。当院はとにかく人間関係が良く、皆さんが優しいところが強みだと思います。教育面でのサポートは動画・紙のマニュアルがあったり、いつでも先生や先輩の衛生士さんが優しく教えてくれます。当院に入ってから、わからないことをそのままにしなくなりました。ちゃんと自分でまずは調べたり、調べてわからなければ、周りのスタッフに聞いたりするようになりました。とにかく皆さんがとても優しいので、ぜひ一度この雰囲気を体感して欲しいです！きっと一緒に働きたくなる素敵な先輩ばかりですよ！



K.S 職種：歯科衛生士

新卒から当院に勤めています。入職を決めたのは、色々勉強ができて、スタッフの仲が良さそうだったからです。実際に入社してみても、見学の時の印象通り、セミナーや勉強会などでスキルアップの為に時間を費やすことができ、またスタッフの仲もとてもよかったです。認定衛生士の支援もあるので、学びたいスタッフには色々補助が出ます！ドクターが優しく、衛生士とのコミュニケーションが頻繁に取れることで色々教えていただけることも魅力のひとつではないでしょうか。教育ツールには、マニュアルがあり、自分のできることを一つずつクリアできるようにチェックリスト化されています。入社して、社会人として色々成長できたと思います。

福利厚生



衛生士学校卒業！
歯科衛生士免許取得！

住宅手当支給で楽々
一人暮らしスタート！

週休2日、有給、
国保厚生完備の
充実した職場環境で
しっかり成長！

女性の結婚・出産にも
完全対応！
産休制度完備で
長く働ける職場です。

当院では、スタッフ皆が長く活躍できるよう、待遇面でも様々な取り組みを行っています。

交通費全額支給はもちろんですが、中には「これから一人暮らしをしてみたいな」と思われている方も多いかと思います。そんな方々向けに住宅手当も支給しています。医院のモットーである『幸せな人生へのお手伝い』は、患者様だけでなくスタ

ッフやその家族にも当てはまります。充実の労働環境と私たちの誇るチームワーク、仲間同士の風通しのよさで、幸せな笑顔まずはスタッフから。それが患者様にも伝わって素敵な笑顔を広げていけると思っています。安心して働ける職場。私たちは本気でその環境づくりに取り組んでいます。



GW・夏・冬 3回の長期休暇
有休消化100%

GW・夏・冬の長期休暇、有給休暇も気兼ねなくとれるのでプライベートも充実。オンオフをうまく切り替えて最高のパフォーマンスを目指しましょう！
経営母体のしっかりした医療法人ですので労働環境もきちんと整備。産休・育休も実績があるので先輩スタッフにも気軽に相談できます。

仕事もプライベートも充実。
歯科衛生士として活躍し、幸せをつかみませんか？

院内見学会

医院見学のご案内

当院では、院内見学会を随時開催しています。

「当院について、もっと知りたい!」という方、
「話を聞いたり、HPを見るだけではなくて、実際に自分の目で医院を見てみたい!」という方にピッタリの内容になっています。自分がこれから働く場所・人を決めるのは、人生の中でも大きな決断になるでしょう。人生の大切な決断ですから、じっくり吟味して決めていただきたいのです。

スタッフ一同、皆さんにお目にかかれることを楽しみにしております。ぜひご参加ください。



基本的な医院見学・面接の流れ(午前または午後)

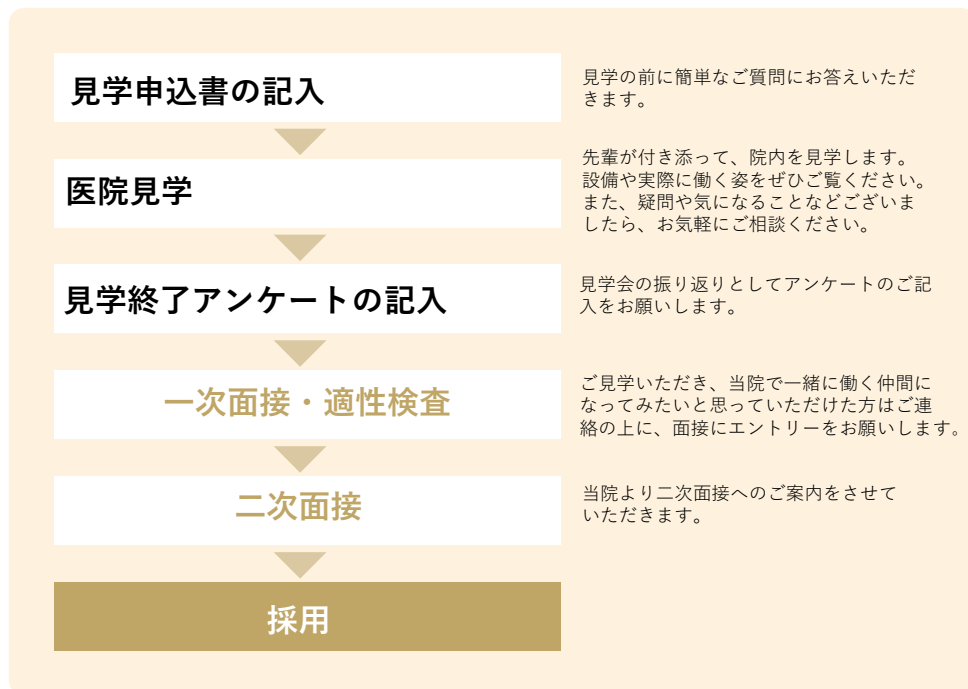

お問い合わせはお気軽にお電話ください

横浜院

☎ 045-431-0550

〒222-0023 横浜市港北区仲手原2-43-33

自由が丘院

☎ 03-6421-1233

〒158-0083 東京都世田谷区奥沢5丁目25-8 2F

採用サイト



公式LINE
横浜求人用



公式LINE
自由が丘求人用



見学・面接 随時受付中

歯科衛生士募集のお知らせ

- *お電話でもLINEでもお気軽にご連絡ください。
- *見学時には白衣とシューズと身分証をご持参ください。

募集職種	歯科衛生士
対象となる方	新卒・経験者
勤務時間	診療時間 / 月～土 9:30～18:00 (昼 13:00～14:30) 勤務時間 / 8:45～18:15
給与	新卒 月給280,000円 既卒 月給300,000円 (経験を考慮します)
休日休暇	横浜院: 日・祝または他1日 (シフト制) 自由が丘院: 水・日・祝休み ※祝日週は水曜日出勤

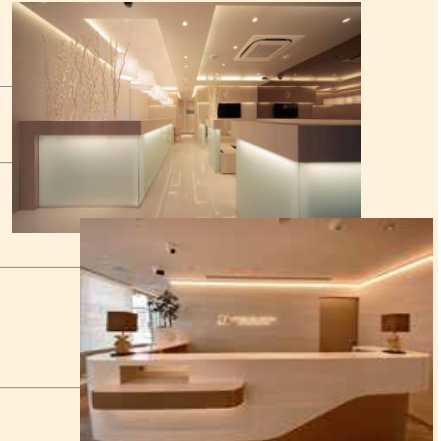

待遇・福利厚生 昇給年1回・賞与年2回 (歯科衛生士、歯科技工士、歯科助手、受付のみ)、交通費全額支給、有給休暇 (有給消化率100%)、長期休暇有 (年末年始・GW・夏期休暇それぞれ7連休以上、慶弔休暇)、住宅手当 毎月最大3万円の支給 (独身・一人暮らし・実家最寄駅から主たる勤務駅 妙蓮寺駅または自由が丘駅まで1時間以上の場合、その他医院規定あり)
制服貸与、歯科医師国保は試用期間終了後、本採用時から産休、育休、講習会、学会参加支援制度あり
★院長承認の学会・講習会の参加費用は医院が一部負担 (参加希望者のみ)

社会保険 厚生年金、労災保険、雇用保険、歯科医師国保

教育研修 社外研修への参加補助 (費用)、資格取得支援制度、歯周病学会、インプラント学会認定衛生士取得支援あり

応募方法 右の (採用サイト) より、ご応募ください。
※お問い合わせはLINEからお待ちしております。



医療法人社団 港央会

横浜さかきばら歯科・矯正歯科

診療時間	月	火	水	木	金	土	日
9:30～13:00	●	●	●	●	●	●	/
14:30～18:00	●	●	●	●	●	●	/

休診日: 日曜日・祝日
(※日曜日は毎月一度、矯正治療を行います)
日曜日は要予約: 9:30～13:00 / 14:00～16:30



自由が丘歯科・矯正歯科

診療時間	月	火	水	木	金	土	日
9:30～13:00	●	●	/	●	●	●	/
14:30～18:00	●	●	/	●	●	●	/

休診日: 水曜日・日曜日・祝日
(※祝日週は水曜日に診療を行うことがあります)



お問い合わせはお気軽にLINEまたはお電話ください

横浜院 ☎045-431-0550
〒222-0023 横浜市港北区仲手原2-43-33

自由が丘院 ☎03-6421-1233
〒158-0083 東京都世田谷区奥沢5丁目25-8 2F

(住宅手当)

以下に掲げる事項にすべて該当する有資格者で常勤職員に月額家賃負担額の50%相当額を支給する。
ただし1ヶ月につき30,000円を上限とする。

(1) 対象者 : 独身で賃貸住宅に一人で住んでいる者
歯科医または歯科衛生士、歯科技工士そのほか医療系有資格者
実家が通勤可能範囲

(最寄駅から主たる勤務駅(妙蓮寺または自由が丘)までの所要時間が60分以内)である者は除く

(2) 要件 : 下記の対象エリア内に転居する者もしくは居住している者

(3) 対象エリア : 以下の各路線・各駅まで(駅までの交通費がない場合に限る)

<東急線>

妙蓮寺勤務 横浜駅～新丸子

自由が丘勤務 東横線 大倉山～渋谷

大井町線 溝の口～大井町

田園都市線 たまプラーザ～渋谷

目黒線 日吉～目黒

多摩川線 蒲田～多摩川

池上線 蒲田～五反田